



Associação Voluntária de Combate ao Câncer de Manduri
"Mãos Amigas"

CNPJ 14.752.070/0001-00

*Cópia
Entidade*

Manduri, 06 de junho de 2.023.

Ofício 23/2.023

À

Prefeitura Municipal de Manduri – SP

A **Associação Voluntária de Combate ao Câncer de Manduri**, entidade sem fins lucrativos, estabelecida a Rua Goiás nº. 30, Centro, na Cidade de Manduri, Estado de São Paulo, inscrita no CNPJ nº. 14.752.070/0001-00, que tem por finalidade amparar indivíduos e familiares que solicitem a assistência da instituição; promover qualidade de vida de seus atendidos e familiares, através de identificação de suas necessidades diante ao embate do adoecimento emocional, físico e social; apoiar os usuários no acesso aos direitos e benefícios assistenciais e políticas públicas setoriais e do Sistema de garantia de Direitos, atualmente atende 56 (cinquenta e seis) pacientes, de ambos os sexos, vem através do presente **encaminhar** a prestação de contas do mês de **maio de 2.023**, referente ao Termo de fomento nº **04/2023**.

Solicitamos a análise o mais breve possível dos valores prestados e as devidas orientações caso houver mudanças na forma ou nos formulários referentes a prestação de contas.

Aproveitamos o ensejo para reiterar nossos protestos de estima e consideração.

Antonio Carlos Barbosa
Presidente

*Recebido
04/06/2023
C. Souza*



Associação Voluntária de Combate ao Câncer de Manduri
"Mãos Amigas"

CNPJ 14.752.070/0001-00

**ANEXO RP-10 – REPASSES AO TERCEIRO SETOR
DEMONSTRATIVO INTEGRAL DAS RECEITAS E DESPESAS
TERMO DE COLABORAÇÃO/FOMENTO**

ÓRGÃO PÚBLICO: PREFEITURA MUNICIPAL DE MANDURI
ORGANIZAÇÃO DA SOCIEDADE CIVIL: ASSOCIAÇÃO VOLUNTÁRIA DE COMBATE AO
CÂNCER DE MANDURI – "MÃOS AMIGAS"
CNPJ: 14.752.070/0001-00
ENDEREÇO E CEP: RUA GOIÁS, Nº. 30, CENTRO, MANDURI/SP, CEP: 18.780-000
RESPONSÁVEL (IS) PELA OSC: ANTÔNIO CARLOS BARBOSA
CPF: 252.651.488/68
OBJETO DA PARCERIA: ATENDIMENTO DE PORTADORES DE CÂNCER OU
NECESSIDADES ESPECIAIS EM DECORRÊNCIA DO TRATAMENTO DE CÂNCER.
EXERCÍCIO: MAIO/2023
ORIGEM DOS RECURSOS (1): MUNICIPAL

DOCUMENTO	DATA	VIGÊNCIA	VALOR – R\$
Termo de Colaboração/Fomento nº 04/2023	02/01/2023	02/01/2023 à 31/12/2023	36.000,00
Aditamento nº			
Aditamento nº			

DEMONSTRATIVO DOS RECURSOS DISPONÍVEIS NO EXERCÍCIO				
DATA PREVISTA PARA O REPASSE (2)	VALORES PREVISTOS (R\$)	DATA DO REPASSE	NÚMERO DO DOCUMENTO DE CRÉDITO	VALORES REPASSADOS (R\$)
31052023	3.000,00	16/05/2023	556.788.000.006.886	3.000,00
(A) SALDO DO EXERCÍCIO ANTERIOR				3,63
(B) REPASSES PÚBLICOS NO EXERCÍCIO				3.000,00
(C) RECEITAS COM APLICAÇÕES FINANCEIRAS DOS REPASSES PÚBLICOS				0,31
(D) OUTRAS RECEITAS DECORRENTES DA EXECUÇÃO DO AJUSTE (3)				
(E) TOTAL DE RECURSOS PÚBLICOS (A + B + C + D)				3.003,94
(F) RECURSOS PRÓPRIOS DA ENTIDADE PARCEIRA				
(G) TOTAL DE RECURSOS DISPONÍVEIS NO EXERCÍCIO (E + F)				3.003,94

(1) Verba: Federal, estadual ou Municipal, devendo ser elaborado um anexo para cada fonte de recurso.

(2) incluir valores previstos no exercício anterior e repassados neste exercício.

(3) Receitas com estacionamento, aluguéis, entre outras.

14 99796.5530

Rua Goiás, nº 30 - Centro - CEP 18780-000 - Manduri / SP



Associação Voluntária de Combate ao Câncer de Manduri
"Mãos Amigas"

CNPJ 14.752.070/0001-00

O (s) signatário (s), na qualidade de representante (s) da Associação Voluntária de Combate ao Câncer de Manduri – "Mãos Amigas" vem indicar, na forma abaixo detalhada, as despesas incorridas e pagas no exercício de 2.023, bem como as despesas a pagar no exercício seguinte.

DEMONSTRATIVO DAS DESPESAS INCORRIDAS NO EXERCÍCIO					
ORIGEM DOS RECURSOS (4): MUNICIPAL					
CATEGORIA OU FINALIDADE DA DESPESA (8)	DESPESAS CONTABILIZADAS NESTE EXERCÍCIO (R\$)	DESPESAS CONTABILIZADAS EM EXERCÍCIOS ANTERIORES E PAGAS NESTE EXERCÍCIO (R\$) (H)	DESPESAS CONTABILIZADAS NESTE EXERCÍCIO E PAGAS NESTE EXERCÍCIO (R\$) (I)	TOTAL DE DESPESAS PAGAS NESTE EXERCÍCIO (R\$) (J= H + I)	DESPESAS CONTABILIZADAS NESTE EXERCÍCIO A PAGAR EM EXERCÍCIOS SEGUINTE (R\$)
Recursos Humanos (5)			1.026,75	1.026,75	
Recursos Humanos (6)					
Medicamentos					
Material médico hospitalar					
Gêneros Alimentícios			1.973,25	1.973,25	
Outros Materiais Consumo					
Serviços Médicos (*)					
Outros Serviços de Terceiros					
Locação Imóveis					
Locações Diversas					
Utilidades públicas (7)					
Combustíveis					
Bens Mat. Permanente					
Obras					
Despesas financeiras bancárias					
Outras Despesas					
Total Geral			3.000,00	3.000,00	

(4) Verba: Federal, Estadual, Municipal e Recursos Próprios, devendo ser elaborado um anexo para cada fonte de recurso.

(5) Salários, encargos e benefícios.

(6) Autônomos e pessoa jurídica.

(7) Energia elétrica, água e esgoto, gás, telefone e internet.

(8) No rol exemplificativo incluir também as aquisições e os compromissos assumidos que não são classificados contabilmente como DESPESAS, como, por exemplo, aquisição de bens permanentes.

(9) quando a diferença entre a Coluna DESPESAS CONTABILIZADAS NESTE EXERCÍCIO e a Coluna DESPESAS CONTABILIZADAS NESTE EXERCÍCIO E PAGAS NESTE EXERCÍCIO for decorrente de descontos obtidos ou pagamento de multa por atraso, o resultado não deve aparecer na coluna DESPESAS CONTABILIZADAS NESTE EXERCÍCIO A PAGAR EM EXERCÍCIOS SEGUINTE, uma vez que tais descontos ou multas são contabilizados em contas de receitas ou despesas. Assim sendo deverá ser indicado como nota de rodapé os valores e as respectivas contas de receitas e despesas.

(*) apenas para entidades da área da Saúde.



Associação Voluntária de Combate ao Câncer de Manduri
"Mãos Amigas"

CNPJ 14.752.070/0001-00

DEMONSTRATIVO DO SALDO FINANCEIRO DO EXERCÍCIO	
(G) TOTAL DE RECURSOS DISPONÍVEL NO EXERCÍCIO	3.003,94
(J) DESPESAS PAGAS NO EXERCÍCIO (H+I)	3.000,00
(K) RECURSO PÚBLICO NÃO APLICADO [E - (J - F)]	3,94
(L) VALOR DEVOLVIDO AO ÓRGÃO PÚBLICO "	0,00
(M) VALOR AUTORIZADO PARA APLICAÇÃO NO EXERCÍCIO SEGUINTE (K - L)	3,94

Declaro (amos), na qualidade de responsável (is) pela entidade supra epigrafada, sob as penas da Lei, que a despesa relacionada comprova a exata aplicação dos recursos recebidos para os fins indicados, conforme programa de trabalho aprovado, proposto ao Órgão Público Parceiro.

Manduri/SP, 06 de junho de 2.023.



Antonio Carlos Barbosa
Presidente

ASSOCIACAO VOLUNTARIA DE COMBATE AO CANCER DE MAND

CNPJ: 14.752.070/0001-00

CC: GERAL

Folha Mensal

Maio de 2023

Mensalista

Código	Nome do Funcionário	CBO	Departamento	Filial
3	MONICA GOMES BRESCANSIM PSICOLOGO (A)	251530	1	1
		Admissão:	20/04/2023	

Código	Descrição	Referência	Vencimentos	Descontos	
1	HORAS NORMAIS	41:00	1.110,00		
998	I.N.S.S.	7,50		83,25	
<p>DECLARO QUE ESTOU SENDO AQUI PAGA COM RECURSOS MUNICIPAIS EM TERMO DE FOMENTO 04/2023 REPARADOS PE LA PREFEITURA MUNICIPAL DE MANDURI SP. MANDURI, <u>06</u> / <u>06</u> / <u>2023</u>.</p> <p>ASS: <u>Antonio Carlos Boubaya</u> CARGO: <u>ovitor Presidente</u></p>			Total de Vencimentos	Total de Descontos	
			1.110,00	83,25	
			Valor Líquido →	1.026,75	
Salário Base	Sal. Contr. INSS	Base Cál. FGTS	F.G.T.S do Mês	Base Cál. IRRF	Faixa IRRF
1.110,00	1.110,00	1.110,00	88,80	582,00	0,00

** PARABÉNS PELO SEU ANIVERSÁRIO NO DIA 26 DE JUNHO ***

Declaro ter recebido a importância líquida discriminada neste recibo.

Assinatura do Funcionário

06/06/2023
Data



Transferência entre contas diversas

Debitado:

Nome ASSOCIACAO M - MAOS
Agência 6788-1
Conta corrente 10606-6



Creditado:

Nome MONICA GOMES BRESCANSIM
Agência 6788-1
Conta corrente 7465-9
Valor 1.026,75
Destinação 0
Data Nesta data

Assinado por	JG394740 ANTONIO CARLOS BARBOSA	02/06/2023 13:29:24
	JG394730 JULIANA MARIA MEDA BARBOSA	02/06/2023 13:37:35

Transação efetuada com sucesso.

Transação efetuada com sucesso por: JG394730 JULIANA MARIA MEDA BARBOSA.

RECEBEMOS DE SERVE BEM MAX SUPERMERCADOS LTDA LJO1 OS PRODUTOS CONSTANTES DA NOTA FISCAL ELETRONICA INDICADA AO LADO		Nº 000052369	
DATA DE RECEBIMENTO		IDENTIFICAÇÃO E ASSINATURA DO RECEBEDOR	
		SÉRIE: 001	
 <p>Serve Bem Max Supermercados Ltda Rua: Rio de Janeiro nº1251, Parque das Abelhas Manduri - SP Cep:18780-000 14-3356.1260 14-3356.1160 14-99814.1260</p>		<p>DANFE DOCUMENTO AUXILIAR DA NOTA FISCAL ELETRONICA</p> <p>0 - ENTRADA 1 1 - SAIDA 1</p> <p>Nº 000052369 SÉRIE 001 FOLHA 01/03</p>	
		 <p>CHAVE DE ACESSO 3523.0555.9757.1800.0195.5500.1000.0523.6910.6237.7534</p> <p>Consulta validade da NF-e no portal da SEFAZ: https://nfe.fazenda.sp.gov.br/ConsultaNFe/</p>	
NATUREZA DA OPERAÇÃO OPER.REGIST.ANT. EM ECF		PROTOCOLO DE AUTORIZAÇÃO DE USO 135230835951684 30/05/2023 20:16:11	
INSCRIÇÃO ESTADUAL 434001704117		INSCRIÇÃO ESTADUAL DO SUBST. TRIBUT. CNPJ 55.975.718/0001-95	
DESTINATÁRIO			
NOME/RAZÃO SOCIAL ASSOCIAÇÃO VOLUNTARIA DE COMBATE AO CANC		CNPJ/CPF 14.752.070/0001-00	
ENDEREÇO GOIAIS N 30		DATA DA EMISSÃO 30/05/2023	
MUNICÍPIO MANDURI		DATA ENTRADA/SAÍDA 30/05/2023	
FATURA/DUPLICATA			
CÁLCULO DO IMPOSTO			
BASE DE CÁLCULO DO ICMS 1.057,74		VALOR DO ICMS 90,91	
VALOR DO FRETE 0,00		VALOR DO ICMS SUBSTITUIÇÃO 0,00	
VALOR DO SEGURO 0,00		VALOR TOTAL DOS PRODUTOS 3.452,14	
DESCONTO 58,74		VALOR TOTAL DA NOTA 3.393,40	
DESPESAS ACESSÓRIAS 0,00		VALOR TOTAL DO IPI 0,00	
TRANSPORTADOR / VOLUMES TRANSPORTADOS			
NOME/RAZÃO SOCIAL		FRETE POR CONTA 9 - Sem Frete	
ENDEREÇO		CÓDIGO ANTT	
QUANTIDADE 0		PLACA DO VEÍCULO	
ESPÉCIE		UF	
MARCA		CNPJ/CPF	
MUNICÍPIO		UF	
INSCRIÇÃO ESTADUAL		PESO BRUTO 0,000	
NÚMERO 0		PESO LÍQUIDO 0,000	
DADOS DOS PRODUTOS/SERVIÇOS			
CÓDIGO / DESCRIÇÃO DOS PRODUTOS		CST / CFOP / C. FISC. / UN	
0000000001390-ACEM KG		060 5929 02013000 Kg	
0000000001390-ACEM KG		060 5929 02013000 Kg	
7896828000017-AGUA DE COCO KERO COCO 200ML		060 5929 20098921 Un	
7896004400358-AGUA DE COCO SOCOCO 200ML		060 5929 20098921 Un	
7897517206086-MOLHO TOMATE FUGINI TRAD SAC 300G 3200		060 5929 21032010 Un	
7896205722013-MAC BASILAR SEMOLADO ESPAGUETE 500G		000 5929 19021900 Un	
7896569400206-LEITE LIDER INTEGRAL 1L		060 5929 04012010 Un	
7896569400206-LEITE LIDER INTEGRAL 1L		060 5929 04012010 Un	
7896569400206-LEITE LIDER INTEGRAL 1L		060 5929 04012010 Un	
7896085087011-BISC ZABET CRACKER 350G		000 5929 19053100 Un	
789240808013-GATORADE FRUTAS CITRICAS 500ML		060 5929 22029900 Un	
7894321277073-GATORADE MORANGO MARACUJA 500ML -6		060 5929 22029900 Un	
7896069573837-GELATINA SIAMAR FRAMBOSAS 30G		000 5929 21069029 Un	
7896114901738-SARDINHA PESCADOR OLEO 125G		060 5929 16041310 Un	
7898341430098-SUCO DEL VALLE UVA 1L -7		060 5929 22029900 Un	
7896185312327-NECTAR SHEFA UVA 1L		060 5929 22029900 Un	
7896424100197-COPO DESC COPOSUL TRANSP 180ML		060 5929 39241000 Un	
7896069573158-AVEIA FLOCOS SIAMAR CX 200G		000 5929 11041200 Un	
7896069573868-GELATINA SIAMAR UVA 30G		000 5929 21069029 Un	
7894321811123-SARDINHA COQUEIRO OLEO 125G		060 5929 16041310 Un	
7896034610017-LEITE PARMALAT INTEGRAL 1L		060 5929 04012010 Un	
7896034610017-LEITE PARMALAT INTEGRAL 1L		060 5929 04012010 Un	
7896034610017-LEITE PARMALAT INTEGRAL 1L		060 5929 04012010 Un	
7896034610017-LEITE PARMALAT INTEGRAL 1L		060 5929 04012010 Un	
7896034610017-LEITE PARMALAT INTEGRAL 1L		060 5929 04012010 Un	
7896034610017-LEITE PARMALAT INTEGRAL 1L		060 5929 04012010 Un	
7896034610017-LEITE PARMALAT INTEGRAL 1L		060 5929 04012010 Un	
7896034610017-LEITE PARMALAT INTEGRAL 1L		060 5929 04012010 Un	
7896034610017-LEITE PARMALAT INTEGRAL 1L		060 5929 04012010 Un	
7896034610017-LEITE PARMALAT INTEGRAL 1L		060 5929 04012010 Un	
0751320333650-AGUA COCO QUADRADO TRAD 200ML		060 5929 20098921 Un	
7896058258530-BISC TRIUNFO MAIZENA 345G		000 5929 19053100 Un	
7897517206086-MOLHO TOMATE FUGINI TRAD SAC 300G 3200		060 5929 21032010 Un	
7896034610017-LEITE PARMALAT INTEGRAL 1L		060 5929 04012010 Un	
7896205722198-MAC BASILAR SEMOLADO PARAFUSO 500G -5		000 5929 19021900 Un	
0000000000435-COXA FRANGO CONG KG		000 5929 02071400 Kg	
0000000000435-COXA FRANGO CONG KG		000 5929 02071400 Kg	
0000000000435-COXA FRANGO CONG KG		000 5929 02071400 Kg	
0000000000435-COXA FRANGO CONG KG		000 5929 02071400 Kg	
0000000000435-COXA FRANGO CONG KG		000 5929 02071400 Kg	
0000000000435-COXA FRANGO CONG KG		000 5929 02071400 Kg	
0000000000435-COXA FRANGO CONG KG		000 5929 02071400 Kg	
DADOS ADICIONAIS		RESERVADO AO FISCO	
Valor aproximado dos tributos: R\$ 0,00 Federais e R\$ 0,00 Estaduais fonte: IBPT 66E459 DESDE 01/01/2009 EMPRESA OPATANTE PELO LUCRO REAL DANDO DIREITO A TRANSF. DE CREDITO DE ICMS NF REFERENTE CUPOM: 26138, 26251, 26763, 27458, 28020, 28021 Declaramos que essa despesa foi paga com Recursos Municipais através do Termo de Fomento nº01/2023, repassados pela Prefeitura Municipal de Manduri		DI CLARO QUE ESSA DESPESA FOI PAGA COM RECURSOS MUNICIPAIS DO TERMO DE FOMENTO Nº 04/2023 REPASSADOS PELA PREFEITURA MUNICIPAL DE MANDURI SP. MANDURI, 06/06/2023 ASS: <u>Antônio Carlos Barbosa</u> CARGO: <u>Dirutor Presidente</u>	
<p>VALOR A CONSIDERAR</p> <p>R\$ 1.973,25</p>			

RECEBEMOS DE SERVE BEM MAX SUPERMERCADOS LTDA L101 OS PRODUTOS CONSTANTES DA NOTA FISCAL ELETRONICA INDICADA AO LADO

Nº 000052369
SÉRIE: 001



Serve Bem Max Supermercados Ltda
Rua:Rio de Janeiro nº1291, Parque das Abelhas Manduri - SP Cnpj:18780-000
14-3356.1260 14-3356.1160 14-99814.1260

DANFE
DOCUMENTO AUXILIAR DA NOTA FISCAL ELETRONICA
0 - ENTRADA
1 - SAIDA
Nº 000052369
SÉRIE 001
FOLHA 02/03



CHAVE DE ACESSO
3523.0555.9757.1800.0195.5500.1000.0523.6910.6237.7534
Consulta validade da NF-e no portal da SEFAZ:
<https://nfe.fazenda.sp.gov.br/ConsultaNFe/>

NATUREZA DA OPERAÇÃO
OPER.REGIST.ANT. EM ECF

PROTOKOLO DE AUTORIZAÇÃO DE USO
135230835951684 30/05/2023 20:16:11

INSCRIÇÃO ESTADUAL
434001704117

INSCRIÇÃO ESTADUAL DO SUBST. TRIBUT.
CNPJ
55.975.718/0001-95

DESTINATÁRIO

NOME/RAZÃO SOCIAL
ASSOCIAÇÃO VOLUNTARIA DE COMBATE AO CANC

CNPJ/CPF
14.752.070/0001-00

DATA DA EMISSÃO
30/05/2023

ENDEREÇO
GOIAIS N 30

BAIRRO/DISTRITO
PARQUE DAS ABELHAS

CEP
18780-000

DATA ENTRADA/SAIDA
30/05/2023

MUNICÍPIO
MANDURI

FONE/FAV

UF
SP

INSCRIÇÃO ESTADUAL

HORA DE SAÍDA
00:00:00

FATURA /DUPLICATA

CÁLCULO DO IMPOSTO

BASE DE CÁLCULO DO ICMS	VALOR DO ICMS	BASE DE CÁLCULO DO ICMS ST	VALOR DO ICMS SUBSTITUIÇÃO	VALOR TOTAL DOS PRODUTOS
1.057,74	90,91	0,00	0,00	3.452,14
VALOR DO FRETE	VALOR DO SEGURO	DESCONTO	DESPESAS ACESSÓRIAS	VALOR TOTAL DO IPI
0,00	0,00	58,74	0,00	0,00
				VALOR TOTAL DA NOTA
				3.393,40

TRANSPORTADOR / VOLUMES TRANSPORTADOS

NOME/RAZÃO SOCIAL

FRETE POR CONTA
9 - Sem Frete

CÓDIGO ANTT

PLACA DO VEÍCULO

UF

CNPJ/CPF

ENDEREÇO

MUNICÍPIO

UF

INSCRIÇÃO ESTADUAL

QUANTIDADE

ESPÉCIE

MARCA

NÚMERO

PESO BRUTO

PESO LÍQUIDO

CÓDIGO - DESCRIÇÃO DOS PRODUTOS	CST	CFOP	C. FISC.	UN	QUANTIDADE	VL UNITÁRIO	VL TOTAL	BC ICMS	VL ICMS	VL IPI	VL ICMS ST	ICMS	IPI
000000000435-COXA FRANGO CONG KG	000	5929	02071400	Kg	1,004	9,99	10,03	10,03	0,45	0,00	0,00	0,00	4,50
000000000435-COXA FRANGO CONG KG	000	5929	02071400	Kg	1,01	9,99	10,09	10,09	0,45	0,00	0,00	0,00	4,50
000000000435-COXA FRANGO CONG KG	000	5929	02071400	Kg	1,012	9,99	10,11	10,11	0,46	0,00	0,00	0,00	4,50
000000000435-COXA FRANGO CONG KG	000	5929	02071400	Kg	0,988	9,99	9,87	9,87	0,44	0,00	0,00	0,00	4,50
000000000435-COXA FRANGO CONG KG	000	5929	02071400	Kg	1,006	9,99	10,05	10,05	0,45	0,00	0,00	0,00	4,50
000000000435-COXA FRANGO CONG KG	000	5929	02071400	Kg	1,026	9,99	10,25	10,25	0,46	0,00	0,00	0,00	4,50
7896011102566-BISC PARATI AGUA SAL 370G	000	5929	19053100	Un	1	6,20	6,20	6,20	0,43	0,00	0,00	0,00	7,00
7896011102566-BISC PARATI AGUA SAL 370G	000	5929	19053100	Un	11	6,20	68,20	68,20	4,77	0,00	0,00	0,00	7,00
7896016601972-AGUA DE COCO DUCOCO 200ML	060	5929	20098921	Un	9	2,39	21,51	0,00	0,00	0,00	0,00	0,00	0,00
0751320388865-AGUA COCO QUADRADO MORANGO 200ML	060	5929	20098921	Un	17	1,99	33,83	0,00	0,00	0,00	0,00	0,00	0,00
7894321277073-GATORADE MORANGO MARACUJA 500ML -5	060	5929	22029900	Un	12	4,99	59,88	0,00	0,00	0,00	0,00	0,00	0,00
7896864400178-FEIJAO PICININ PREMIUM 1KG	040	5929	07133399	Un	2	10,99	21,98	0,00	0,00	0,00	0,00	0,00	0,00
7896062602015-FEIJAO SOLITO PRETO 1KG	040	5929	07133399	Un	3	7,19	21,57	0,00	0,00	0,00	0,00	0,00	0,00
7897517206086-MOLHO TOMATE FUGINI TRAD SAC 300G 3200	060	5929	21032010	Un	12	1,89	22,68	0,00	0,00	0,00	0,00	0,00	0,00
7896114901738-SARDINHA PESCADOR OLEO 125G	060	5929	16041310	Un	12	5,99	71,88	0,00	0,00	0,00	0,00	0,00	0,00
7896069573820-GELATINA SIAMAR CEREJA 30G	000	5929	21069029	Un	12	1,59	19,08	19,08	3,43	0,00	0,00	0,00	18,00
7896022200879-MAC GALO ABUL ESPAGUETE 8 500G	000	5929	19021900	Un	12	3,49	41,88	41,88	2,93	0,00	0,00	0,00	7,00
000000000435-COXA FRANGO CONG KG	000	5929	02071400	Kg	1,5995	7,49	11,98	11,98	0,53	0,00	0,00	0,00	4,50
000000000435-COXA FRANGO CONG KG	000	5929	02071400	Kg	1,6636	7,49	12,46	12,46	0,55	0,00	0,00	0,00	4,50
000000000435-COXA FRANGO CONG KG	000	5929	02071400	Kg	1,8785	7,49	14,07	13,88	0,62	0,00	0,00	0,00	4,50
000000000435-COXA FRANGO CONG KG	000	5929	02071400	Kg	1,5501	7,49	11,61	11,46	0,52	0,00	0,00	0,00	4,50
000000000435-COXA FRANGO CONG KG	000	5929	02071400	Kg	1,3605	7,49	10,19	10,05	0,45	0,00	0,00	0,00	4,50
000000000435-COXA FRANGO CONG KG	000	5929	02071400	Kg	2,0254	7,49	15,17	14,97	0,67	0,00	0,00	0,00	4,50
000000000435-COXA FRANGO CONG KG	000	5929	02071400	Kg	1,7864	7,49	13,38	13,20	0,59	0,00	0,00	0,00	4,50
000000000435-COXA FRANGO CONG KG	000	5929	02071400	Kg	1,7383	7,49	13,02	12,85	0,58	0,00	0,00	0,00	4,50
000000000435-COXA FRANGO CONG KG	000	5929	02071400	Kg	1,6462	7,49	12,33	12,17	0,55	0,00	0,00	0,00	4,50
000000000435-COXA FRANGO CONG KG	000	5929	02071400	Kg	1,7623	7,49	13,20	13,02	0,59	0,00	0,00	0,00	4,50
000000000435-COXA FRANGO CONG KG	000	5929	02071400	Kg	1,8985	7,49	14,22	14,03	0,63	0,00	0,00	0,00	4,50
000000000435-COXA FRANGO CONG KG	000	5929	02071400	Kg	1,7463	7,49	13,08	12,91	0,58	0,00	0,00	0,00	4,50
000000000435-COXA FRANGO CONG KG	000	5929	02071400	Kg	1,7757	7,49	13,30	13,12	0,59	0,00	0,00	0,00	4,50
7896085087035-BISC ZABET MAIZENA 350G	000	5929	19053100	Un	12	7,39	88,68	83,88	5,87	0,00	0,00	0,00	7,00
0751320333650-AGUA COCO QUADRADO TRAD 200ML	060	5929	20098921	Un	24	1,99	47,76	0,00	0,00	0,00	0,00	0,00	0,00
7897644200070-FUBA YOYO 500G	000	5929	11022000	Un	13	2,89	37,57	37,57	6,76	0,00	0,00	0,00	18,00
7896069573820-GELATINA SIAMAR CEREJA 30G	000	5929	21069029	Un	10	1,59	15,90	15,90	2,86	0,00	0,00	0,00	18,00
7898341430098-SUCO DEL VALLE UVA 1L -7	060	5929	22029900	Un	12	6,99	83,88	0,00	0,00	0,00	0,00	0,00	0,00
7896114901738-SARDINHA PESCADOR OLEO 125G	060	5929	16041310	Un	12	5,99	71,88	0,00	0,00	0,00	0,00	0,00	0,00
7896070191013-MAC DA ROZ C/ OVOS ESPIRAL 500G	000	5929	19021100	Un	12	3,29	39,48	39,48	2,76	0,00	0,00	0,00	7,00
7897517206086-MOLHO TOMATE FUGINI TRAD SAC 300G 3200	060	5929	21032010	Un	36	1,59	57,24	0,00	0,00	0,00	0,00	0,00	0,00
7896952500315-BALDE 7,5 LTS 12468	000	5929	39249000	Un	1	10,69	10,69	10,69	1,92	0,00	0,00	0,00	18,00
7898565062389-SAB LIQ DISMAPP BRUNELLA 500ML	060	5929	34012010	Un	1	8,49	8,49	0,00	0,00	0,00	0,00	0,00	0,00

DADOS ADICIONAIS

Valor aproximando dos tributos: R\$ 0,00 Federais e R\$ 0,00 Estaduais fonte: IBPT 66E459
DESDE 01/01/2009 EMPRESA OPATANTE PELO LUCRO REAL
DANDO DIREITO A TRANSF. DE CREDITO DE ICMS
NF REFERENTE CUPOM: 26138, 26251, 26763, 27458, 28020, 28021 Declaramos que essa despesa foi paga com Recursos Municipais através do Termo de Fomento nº01/2023, repassados pela Prefeitura Municipal de Manduri

VALOR A CONSIDERAR
RS 1.973,25

RESERVADO AO FISCO

DECLARO QUE ESSA DESPESA FOI PAGA COM RECURSOS MUNICIPAIS DO TERMO DE FOMENTO Nº 04/2023 REPASSADOS PELA PREFEITURA MUNICIPAL DE MANDURI SP.
MANDURI, 06 / 06 / 2023
ASS: _____
NOME Antonio Carlos Barbosa
CARGO Diretor Presidente

RECEBEMOS DE SERVE BEM MAX SUPERMERCADOS LTDA LJO1 OS PRODUTOS CONSTANTES DA NOTA FISCAL ELETRONICA INDICADA AO LADO

DATA DE RECEBIMENTO IDENTIFICAÇÃO E ASSINATURA DO RECEBEDOR

Nº 000052369
SÉRIE: 001



Serve Bem Max Supermercados Ltda
Rua:Rio de Janeiro nº1211, Parque das Abelhas Manduri - SP Cep:18780-000
14-3356.1260 14-3356.1160 14-99814.1260

DANFE
DOCUMENTO AUXILIAR DA NOTA FISCAL ELETRONICA
0 - ENTRADA 1
1 - SAIDA 1
Nº 000052369
SÉRIE 001
FOLHA 03/03



CHAVE DE ACESSO 3523.0555.9757.1800.0195.5500.1000.0523.6910.6237.7534

Consulta validade da NF-e no portal da SEFAZ:
<https://nfe.fazenda.sp.gov.br/ConsultaNFe/>

NATUREZA DA OPERAÇÃO OPER.REGIST.ANT. EM ECF PROTOCOLO DE AUTORIZAÇÃO DE USO 135230835951684 30/05/2023 20:16:11

INSCRIÇÃO ESTADUAL 434001704117 INSCRIÇÃO ESTADUAL DO SUBST. TRIBUT. CNPJ 55.975.718/0001-95

DESTINATÁRIO
NOME/RAZÃO SOCIAL ASSOCIAÇÃO VOLUNTARIA DE COMBATE AO CANC CNPJ/CPF 14.752.070/0001-00 DATA DA EMISSÃO 30/05/2023

ENDEREÇO GOIAIS N 30 BAIRRO/DISTRITO PARQUE DAS ABELHAS CEP 18780-000 DATA ENTRADA/SAIDA 30/05/2023

MUNICÍPIO MANDURI FONE/FAX UF SP INSCRIÇÃO ESTADUAL HORA DE SAÍDA 00:00:00

FATURA / DUPLICATA

CÁLCULO DO IMPOSTO							
BASE DE CÁLCULO DO ICMS	VALOR DO ICMS	BASE DE CÁLCULO DO ICMS ST	VALOR DO ICMS SUBSTITUIÇÃO	VALOR TOTAL DOS PRODUTOS			
1.057,74	90,91	0,00	0,00	3.452,14			
VALOR DO FRETE	VALOR DO SEGURO	DESCONTO	DESPESAS ACESSÓRIAS	VALOR TOTAL DO IPI	VALOR TOTAL DA NOTA		
0,00	0,00	58,74	0,00	0,00	3.393,40		

TRANSPORTADOR / VOLUMES TRANSPORTADOS
NOME/RAZÃO SOCIAL FRETE POR CONTA 9 - Sem Frcte CÓDIGO ANTT PLACA DO VEÍCULO UF CNPJ/CPF

ENDEREÇO MUNICÍPIO UF INSCRIÇÃO ESTADUAL

QUANTIDADE 0 ESPÉCIE MARCA NÚMERO 0 PESO BRUTO 0,000 PESO LÍQUIDO 0,000

DADOS DO PRODUTO/SERVIÇOS

CÓDIGO	DESCRIÇÃO DOS PRODUTOS	CST	CFOP	C. FISC.	LIN	QUANTIDADE	VL UNITÁRIO	VL TOTAL	BC ICMS	VL ICMS	VL IPI	VL ICMS ST	ICMS	IPI
7891242810266	DESINF UAU LAVANDA L2P1, 8L	000	5929	38089419	Un	1	8,99	8,99	8,99	1,62	0,00	0,00	0,00	18 0
7896105500094	AGUA SANIT CANDURA 2L	060	5929	28289011	Un	1	5,99	5,99	0,00	0,00	0,00	0,00	0,00	0 0
7891150064317	DET PO OMO LAVAGEM PERF 800G	060	5929	34025000	Un	1	14,69	14,69	0,00	0,00	0,00	0,00	0,00	0 0
7892957802980	PANO DE CHAO XADREZ - UNID -6	000	5929	63052000	Un	1	5,29	5,29	5,29	0,95	0,00	0,00	0,00	18 0
7892957802980	PANO DE CHAO XADREZ - UNID -6	000	5929	63052000	Un	1	5,29	5,29	5,29	0,95	0,00	0,00	0,00	18 0

DADOS ADICIONAIS RESERVADO AO FISCO

Valor aproximado dos tributos: R\$ 0,00 Federais e R\$ 0,00 Estaduais fonte: IBPT 66E459
DESDE 01/01/2009 EMPRESA OPATANTE PELO LUCRO REAL
DANDO DIREITO A TRANSF. DE CREDITO DE ICMS
NF REFERENTE CUPOM: 26138, 26251, 26763, 27458, 28020, 28021 Declararamos que essa despesa foi paga com Recursos Municipais através do Termo de Fomento nº01/2023, repassados pela Prefeitura Municipal de Manduri

VALOR A CONSIDERAR
R\$ 1.973,25

DE CLARO QUE ESSA DESPESA FOI PAGA COM RECURSOS M. MUNICIPAIS DO TERMO DE FOMENTO Nº 04/2023 REPASSADOS PELA PREFEITURA MUNICIPAL DE MANDURI SP. MANDURI, 06/06/2023
ASS: Antonio Carlos Barbosa
CARGO Dirctor Presidente

SERVE BEM MAX LJ01

FONE: (14) 3356-1260

RECIBO

BAIXA: 02/06/2023 15:52:14

4806424-ASSOCIAÇÃO VOLUNTARIA DE COMBATE AO

NUMERO	DATA	RECEBIDO
026138-02	02/05/2023	298,17
026251-01	03/05/2023	625,29
026763-01	10/05/2023	496,69
026763-02	10/05/2023	813,93
027458-01	18/05/2023	501,33
028020-01	25/05/2023	598,56
028021-01	25/05/2023	59,43

TOTAL R\$: 3.393,40

RECEBEMOS EM: 2 DE JUNHO DE 2023

RECEBIDO POR: DALVA



TOTAL PENDENTE R\$: 579,00

IMPRESSO ÀS 16:53:56 - 02/06/2023 POR DALVA



Transferência entre contas diversas

Debitado:

Nome ASSOCIACAO M - MAOS
Agência 6788-1
Conta corrente 10506-6

Creditado:

Nome SERVE BEM MAX SUPERMERCAD
Agência 6788-1
Conta corrente 7500-0
Valor 1.973,25
Destinação 0
Data Nesta data

Assinada por	JG394740 ANTONIO CARLOS BARBOSA	02/06/2023 13:31:36
	JG394730 JULIANA MARIA MEDA BARBOSA	02/06/2023 13:42:41

Transação efetuada com sucesso.

Transação efetuada com sucesso por: JG394730 JULIANA MARIA MEDA BARBOSA.

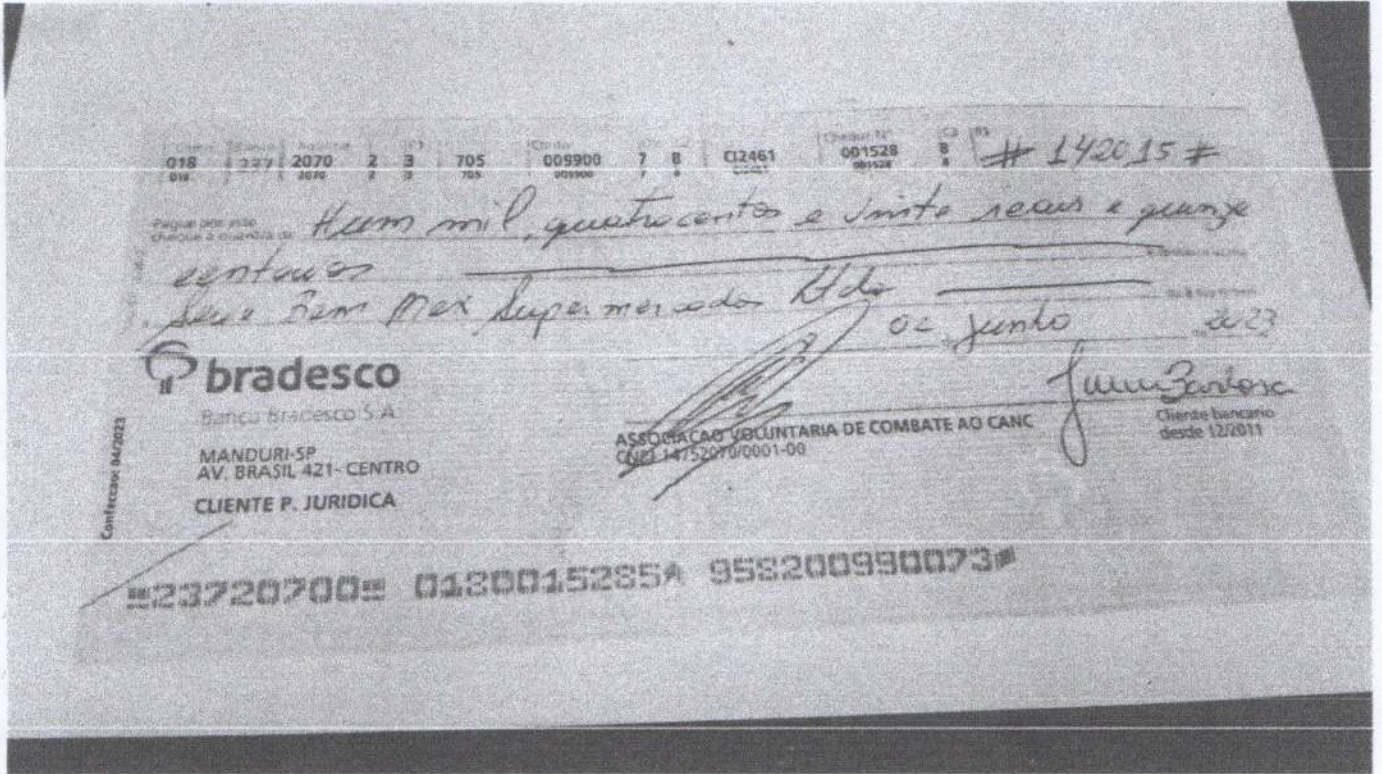



Associação Voluntária de Combate ao Câncer de Manduri
"Mãos Amigas"

CNPJ 14.752.070/0001-00

CONCILIAÇÃO BANCARIA C/C Nº 10 506-6

Data	Forma de pagamento	Documentos	Histórico	Valor
02/06/2023	Transf. Eletrônica	Recibo Salários	Mônica Gomes Brescasim	1.026,75
02/06/2023	Transf. Eletrônica	N.F 52369	Serve Bem Max Supermercados	1.973,25
Total				3.000,00

Manduri/SP, 06 de junho de 2.023.



Antonio Carlos Barbosa
Presidente

Visualizar flux agrupados

Consultas - Extrato de conta corrente

G338030959099874016
03/06/2023 10:25:16

Cliente - Conta atual

Agência 6788-1
 Conta corrente 10506-6 ASSOCIACAO M - MAOS
 Período do extrato de 01 / 05 / 2023 até 31 / 05 / 2023

Lançamentos

Dt. balancete	Dt. movimento	Ag. origem	Lote	Histórico	Documento	Valor R\$	Saldo
25/04/2023		0000	00000	000 Saldo Anterior			0,00 C
02/05/2023		6788	99015	470 Transferência enviada 02/05 07:21 SERVE BEM MAX SUPERMERC	556.788.000.007.500	1.160,47 D	
02/05/2023		0000	13105	393 TED Transf.Eletr.Disponiv 104 0333 36871970851 THAIS SALGADO BAS	50.201	1.839,53 D	
02/05/2023		0000	00000	798 BB Rende Fácil	9.903	3.000,00 C	0,00 C
16/05/2023		6788	99015	870 Transferência recebida 16/05 14:32 FMAS FUNDO MUN ASS SOCIA	556.788.000.006.886	3.000,00 C	
16/05/2023		0000	00000	351 BB Rende Fácil	9.903	3.000,00 D	0,00 C
31/05/2023		0000	00000	999 S A L D O			0,00 C

 OBSERVAÇÕES:

Transação efetuada com sucesso por: JG394740 ANTONIO CARLOS BARBOSA.



BB RENDE FÁCIL

Dados do Cliente

Agência
6788-1

Conta
10506-6

Cliente
ASSOCIACAO VOLUNTARIA DE COMBATE
AO CANCER DE MANDURI - MAOS

CNPJ
14.752.070/0001-00

Resumo do mês - Junho/2023

Saldo bruto em 31/05/2023	R\$ 3.003,57
Aplicações no mês:	R\$ 0,00
Resgates líquidos no mês:	R\$ 3.000,00
IR sobre resgates no mês:	R\$ 0,25
IOF sobre resgates no mês:	R\$ 0,84
Rendimentos no mês:	R\$ 0,31
Saldo bruto em 02/06/2023:	R\$ 2,79

Histórico de movimentação

Data	Histórico	Capital	Rendimento*	IR	IOF	Valor Líquido
31/05/2023	Saldo Anterior	R\$ 3.001,90	R\$ 1,67	R\$ 0,00	R\$ 0,00	R\$ 0,00
02/06/2023	Resgate	R\$ 1,90	R\$ 0,00	R\$ 0,00	R\$ 0,00	R\$ 1,90
02/06/2023	Resgate	R\$ 2.997,22	R\$ 1,97	R\$ 0,25	R\$ 0,84	R\$ 2.998,10
02/06/2023	Saldo Final	R\$ 2,78	R\$ 0,01	R\$ 0,00	R\$ 0,00	R\$ 0,00

Rendimento desde o início da aplicação, referente ao capital resgatado.

Impresso em 03/06/2023 às 10:28



Consultas - Extrato de conta corrente

G338030959099874017
03/06/2023 10:26:13

Ciente - Conta atual

Agência 6788-1
Conta corrente 10506-6 ASSOCIACAO M - MAOS
Período do extrato de 01 / 06 / 2023 até 03 / 06 / 2023

Lançamentos

Dt. balancete	Dt. movimento	Ag. origem	Lote	Histórico	Documento	Valor R\$	Saldo
16/05/2023		0000	00000	000 Saldo Anterior			0,00 C
02/06/2023		6788	99015	470 Transferência enviada 02/06 13:37 MONICA GOMES BRESCANSIM	556.788.000.007.465	1.026,75 D	
02/06/2023		6788	99015	470 Transferência enviada 02/06 13:42 SERVE BEM MAX SUPERMERC	556.788.000.007.500	1.973,25 D	
02/06/2023		0000	00000	798 BB Rende Fácil	9.903	3.000,00 C	0,00 C
03/06/2023		0000	00000	999 S A L D O			0,00 C
Saldo Atual							0,00 C
Invest.com Resgate Autom.							2,78 C
Saldo							2,78 C
Juros *							0,00
Data de Debito de Juros							30/06/2023
IOF *							0,00
Data de Debito de IOF							03/07/2023
Saldo de fundos de investimento							
BB RENDE FACIL							2,78

OBSERVAÇÕES :

Transação efetuada com sucesso por: JG394740 ANTONIO CARLOS BARBOSA.



Associação Voluntária de Combate ao Câncer de Manduri
"Mãos Amigas"

CNPJ 14.752.070/0001-00

RELATÓRIO CIRCUNSTANCIADO

MAIO/2023

A Associação Voluntária de Combate ao Câncer – “Mãos Amigas”, fundada em 09 de março de 1998, situado a Rua Goiás, nº.30, no município de Manduri/SP, prestando o Serviço de “Proteção Social Especial de Média Complexidade” tendo como finalidade primordial a promoção do bem estar dos pacientes, prestando assistência moral, social, cultural, educacional, física e psicológica, laboratorial, farmacêutica, segurança alimentar e nutricional as pessoas portadoras de Câncer.

A Associação Voluntária de Combate ao Câncer – “Mãos Amigas”, possui inscritos nesse mês de maio, 64 usuários em tratamento oncológicos, sendo 38 do sexo feminino e 26 do sexo masculino, na faixa dos 15 a 80 anos de idade.

As cestas complementares compostas por legumes, frutas, leite, peixe/frango/carne bovina, bolacha, macarrão, suco ou Gatorade ou água de coco, são entregues semanalmente aos pacientes que estão realizando sessões de quimioterapia e/ou radioterapia, totalizando a entrega de 53 cestas nesse mês de maio/2023.

A equipe psicossocial realizou visitas domiciliares aos pacientes inscritos, afim de conhecer a realidade que o paciente vivencia, lembrando que as visitas ocorrem semanalmente, preferencialmente às sextas-feiras.

14 99796.5530

Rua Goiás, nº 30 - Centro - CEP 18780-000 - Manduri / SP



Associação Voluntária de Combate ao Câncer de Manduri
"Mãos Amigas"

CNPJ 14.752.070/0001-00

Sem mais para o momento, estamos à disposição para maiores esclarecimentos.

Manduri/SP, 09 de junho de 2023.

Mônica Gomes Brescansim
MÔNICA GOMES BRESCANSIM

PSICÓLOGA

CRP:06/161174