

① PLANTA DE IMPLANTAÇÃO
S/ESC

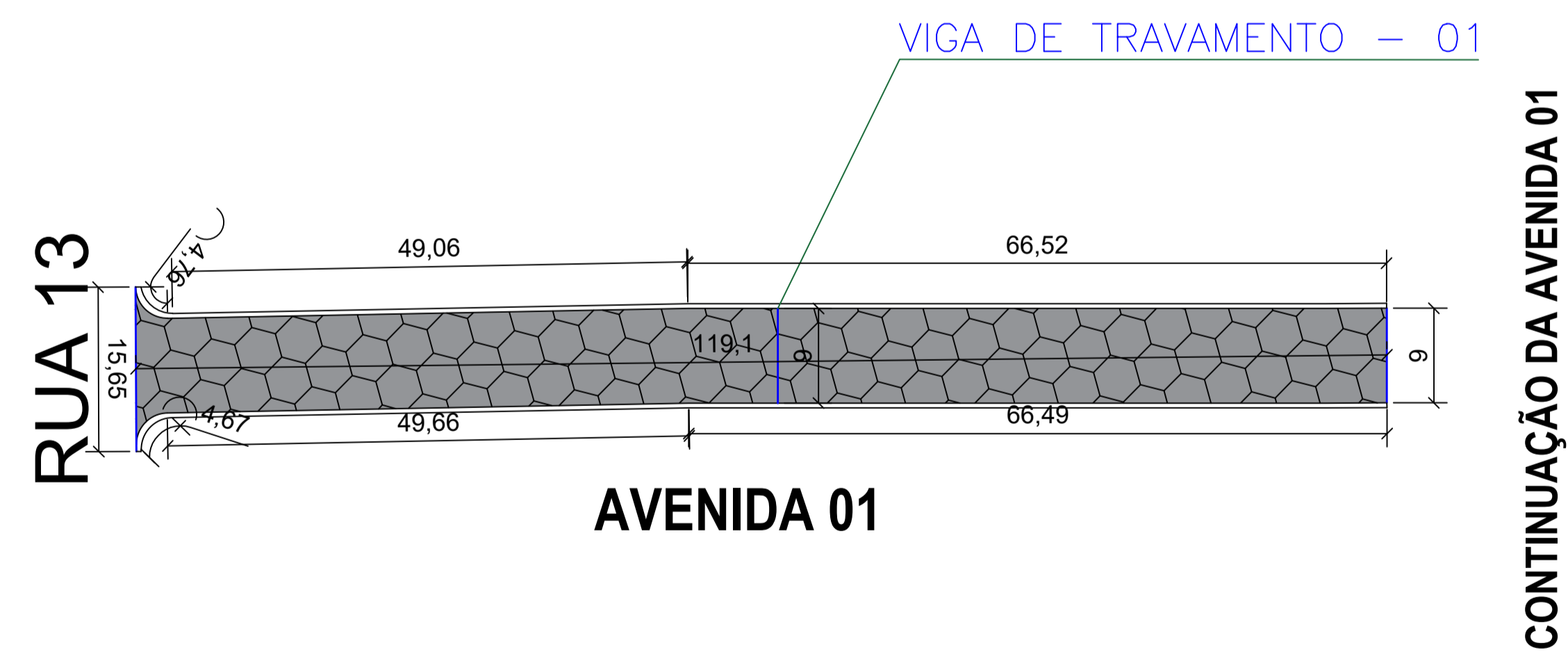
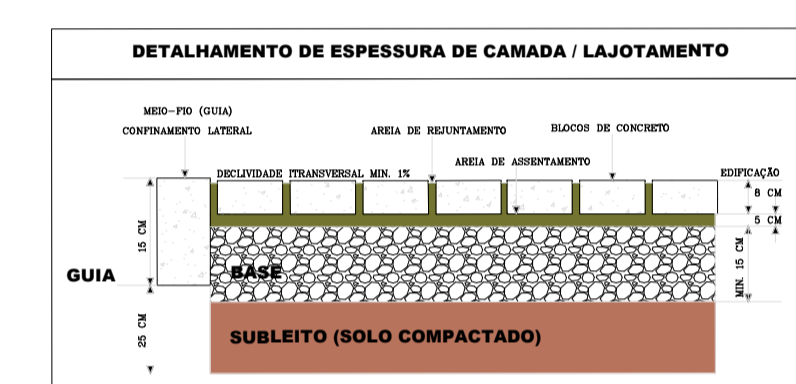
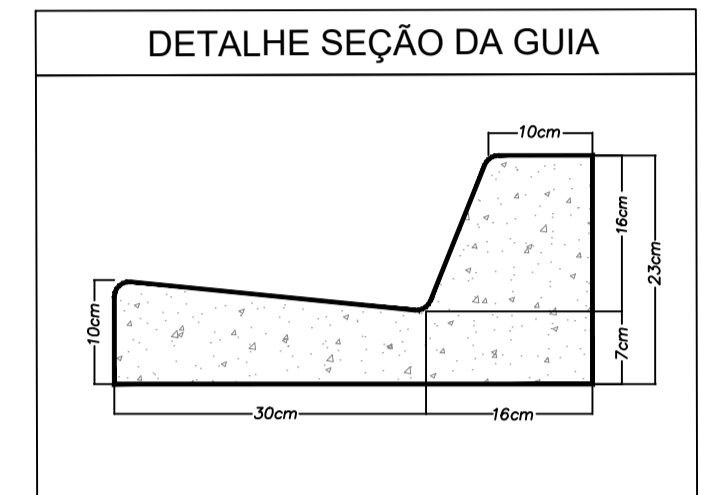
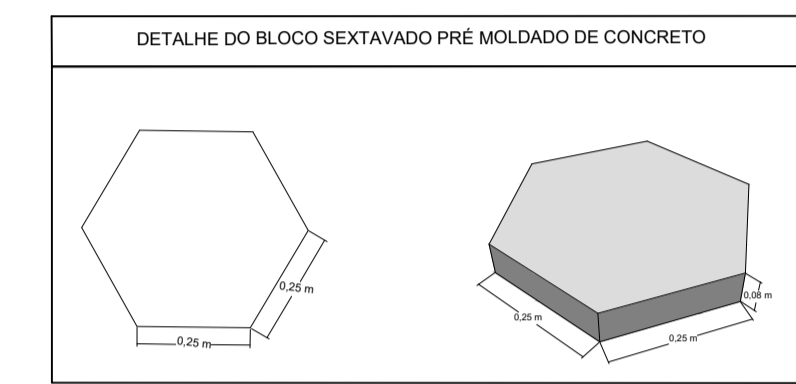

② DETALHAMENTO AVENIDA 1
ESC.: 1:50

CONTINUAÇÃO DA AVENIDA 01

QUADRO DE ÁREA DO SISTEMA VIÁRIO					
LOCAL	ÁREA (m ²)	COMPRIMENTO (m)	GUIAS E SARJETAS (m)	GUIAS E SARJETAS (m ³)	VIGA DE TRAVAMENTO (m)
AVENIDA 01	1075,81	109,10	241,63	14,50	33,65

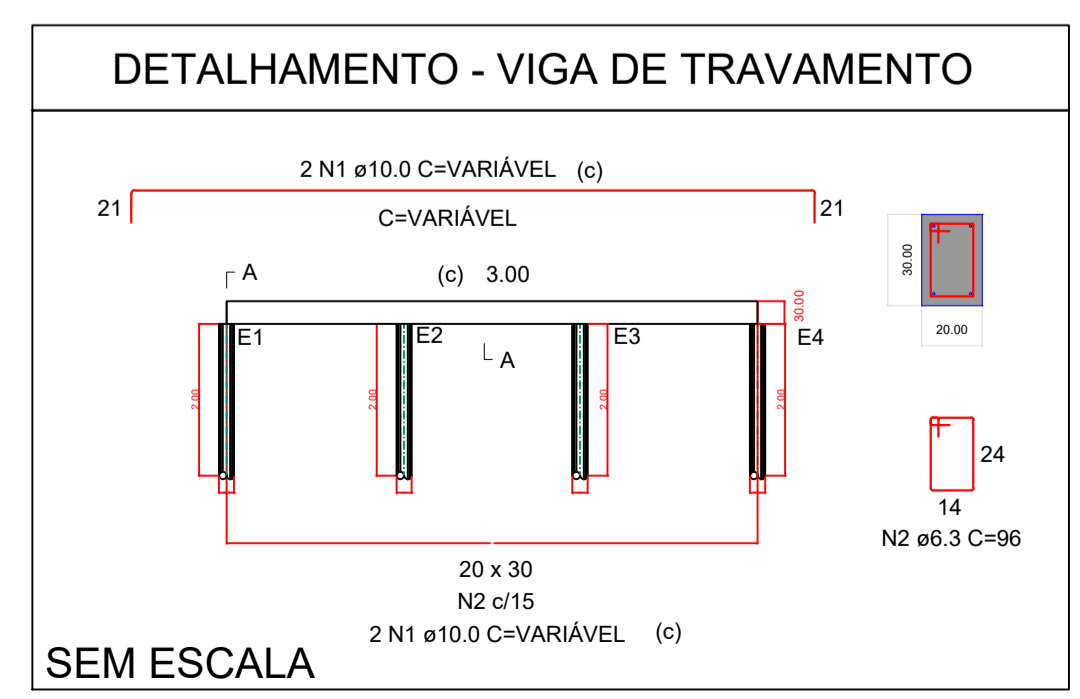

PREFEITURA DO MUNICÍPIO DE MANDURI
RUA BAHIA - 233- CENTRO - CEP: 18780-000 - MANDURI/SP
TELEFONE: (14) 3356-9200

Obra: **PAVIMENTAÇÃO EM LAJOTAS DA AVENIDA 01**

Concedente: PREFEITURA DO MUNICÍPIO DE MANDURI

Local: AVENIDA 01 - DISTRITO INDUSTRIAL - MANDURI - SP, COMARCA DE PIRAJU - SP

Município: MANDURI/SP

Interessado: PREFEITURA DO MUNICÍPIO DE MANDURI

CNPJ: 46.223.749/0001-07

ART Nº: 28027230220289768

Coordenadas:
Latitude $\Phi = 23^{\circ} 0'9.54''S$
Longitude $\lambda = 49^{\circ}18'39.02''O$

ÁREA: **1075,81 M²**
GUIAS E SARJETAS: **241,63 M**

Situação sem escala

DEIVISON LUCIO RODRIGUES
Engenheiro Civil
CREA Nº 507205291

JOSÉ ONIVALDO JUSTI
Prefeito Municipal

DATA: **FEVEREIRO/2022** FOLHA: **01/01**